JE CROIS EN TOI, SEIGNEUR MON DIEU

L 223-1

Paroles : Didier Rimaud / CNPL
Musique : Jacques Berthier

Ed. mus. Studio SM

(libre)
Solo
(mesuré)

Je crois en toi, Seigneur mon Dieu, en toi, le Pè - re tout - puis - sant:

Tous
Assemblée 1

Je crois en toi, le Pè - re tout - puis - sant! Tu es le Créateur du ciel et de la

Tous
Solo

ter - re Je crois en toi, le Pè - re tout - puis - sant! Je crois en toi, Seigneur mon

Tous

Dieu, En toi Jé - sus qui es Sau - veur Je crois en toi, Jé - sus qui es Sau - veur!

Assemblée 1
Assemblée 2

Tu le Fils Unique, conçu de l'Esprit Saint, né de la Vierge Marie Tu as souffert la Passion,

Tous

Tu es mort sur la croix, tu as été ense-ve-li Je crois en toi, Jé - sus qui es sau - veur!

Assemblée 1
Assemblée 2

Descendu aux enfers, tu es res-sus-ci- té le troi - sième jour Tu es monté aux cieux

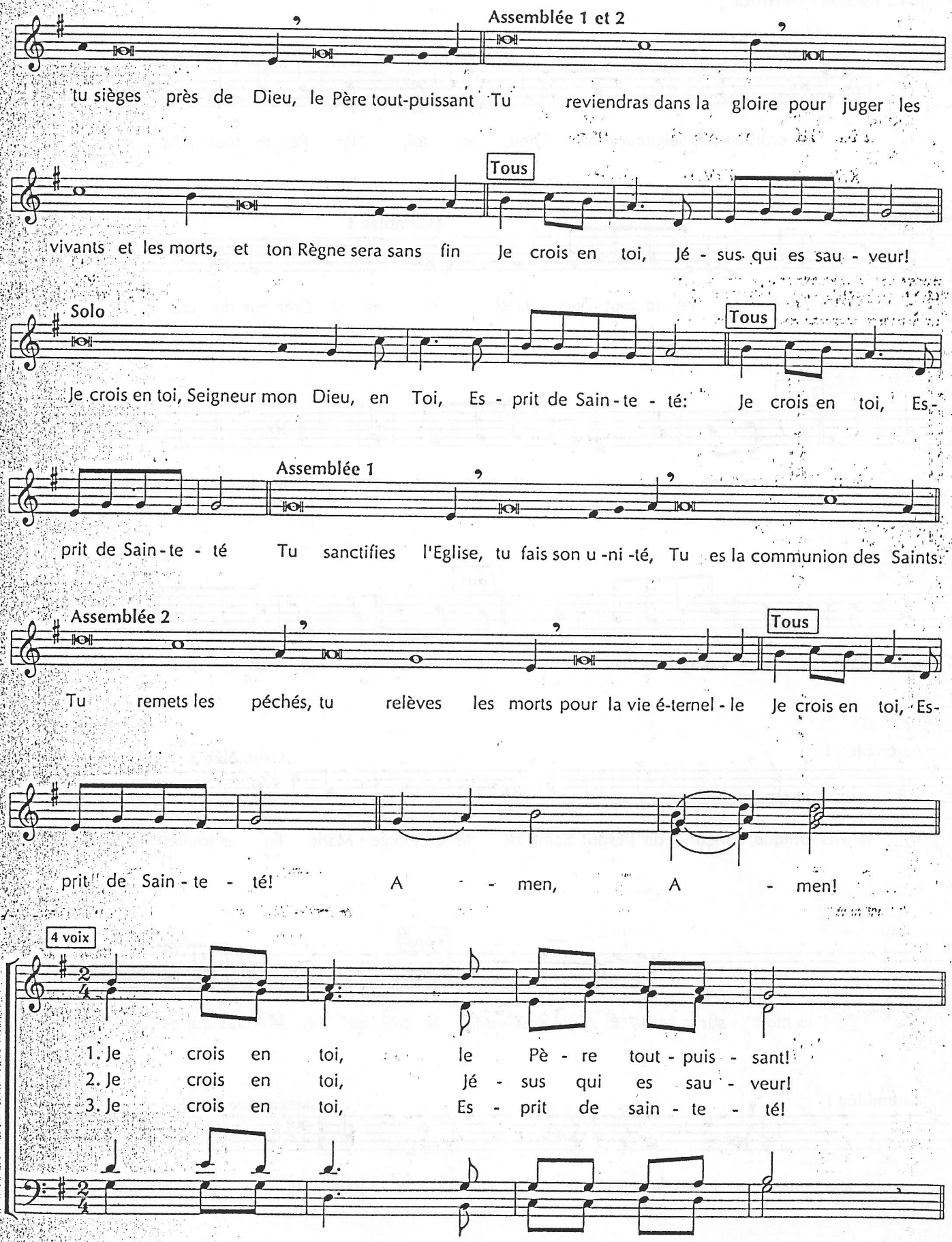
Assemblée 1 et 2
tu sièges près de Dieu, le Père tout-puissant Tu reviendras dans la gloire pour juger les
Tous
vivants et les morts, et ton Règne sera sans fin Je crois en toi, Jé - sus qui es sau - veur!
Solo
Tous
Je crois en toi, Seigneur mon Dieu, en Toi, Es - prit de Sain - te - té: Je crois en toi, Es-
Assemblée 1
prit de Sain - te - té Tu sanctifies l'Eglise, tu fais son u - ni - té, Tu es la communion des Saints.
Assemblée 2
Tous
Tu remets les péchés, tu relèves les morts pour la vie é-ternel - le Je crois en toi, Es-
prit de Sain - te - té! A - men, A - men!
4 voix
1. Je crois en toi, le Pè - re tout - puis - sant!
2. Je crois en toi, Jé - sus qui es sau - veur!
3. Je crois en toi, Es - prit de sain - te - té!

JE CROIS EN TOI, SEIGNEUR MON DIEU

L 223-1

T : Didier Rimaud © CNPL
M : Jacques Berthier

Chant de la foi

Solo (libre) (mesuré)

Je crois en toi, Seigneur mon Dieu, en toi, le Pè - re tout- puis- sant :

Tous

℟ JE CROIS EN TOI, LE PÈ-RE TOUT-PUIS - SANT !

Ass. 1

Tu es le Créateur du ciel et de la ter- re

Tous

℟. JE CROIS EN TOI, LE PÈ-RE TOUT-PUIS-SANT !

Solo

Je crois en toi, Seigneur mon Dieu, En toi Jé- sus qui es Sau- veur

Tous

℟. JE CROIS EN TOI, JÉ -. SUS QUI ES SAU - VEUR !

Ass. 1

Tu es le Fils Unique, conçu de l'Esprit Saint, né de la Vierge Marie

Ass. 2.

Tu as souffert la Passion tu es mort sur la croix, tu as été en-se-ve-li

Tous

℟. JE CROIS EN TOI, JÉ - SUS QUI ES SAU - VEUR !

Ass. 1

Descendu aux enfers, tu es res-sus-ci-té le troi-sième jour

Ass. 2.

Tu es monté aux cieux tu sièges près de Dieu, le Père tout-puissant

Ass. 1 & 2.

Tu reviendras dans la gloire pour juger les vivants et les morts, et ton Règne sera sans fin

Tous

℟. JE CROIS EN TOI, JÉ - SUS QUI ES SAU - VEUR !

Solo

Je crois en toi, Seigneur mon Dieu, en Toi, Es- prit de Sain-te - té:

Tous

℟. JE CROIS EN TOI, ES- PRIT DE SAINTE- TÉ

Ass. 1.

Tu sanctifies l'Eglise, tu fais son u- ni- té, Tu es la communion des Saints.

Ass. 2.

Tu re-mets les péchés, tu relèves les morts pour la vie é-ternel-le

Tous

℟. JE CROIS EN TOI, ES - PRIT DE SAIN-TE- TÉ! A - MEN, A - MEN!